

 safe2choose

**Maswali  
yanayoulizwa  
mara kwa mara**

**MCHAKATO WA RUFAA**



# 1 safe2choose ni nini?

safe2choose ni jukwaa la kwanza la mtandaoni linalotoa usaidizi wa ushauri wa wakati halisi kwa watu ulimwenguni kote kupitia gumzo la moja kwa moja na barua pepe katika lugha 10 tofauti.

Wakiungwa mkono na timu ya wataalam waliofunzwa kimatibabu, washauri wa safe2choose wanatoa mwongozo wa bila malipo na wa siri kuhusu utoaji mimba unaodhibitiwa kwa kutumia tembe (MA), utoaji mimba kwa njia ya Kufyonza (MVA/EVA), utoaji mimba kwa njia ya upanuaji na ukwanguaji (D&E), na utunzaji baada ya kutoa mimba (PAC).

Ushauri pia unajumuisha maelezo ya kina kuhusu rasilimali na huduma za ndani, ikiwa ni pamoja na bidhaa na chapa zilizopo, watoa huduma wanaoaminika wa utoaji mimba, na mashirika yanayofanya kazi ili kuhakikisha ufikiaji wa utoaji mimba kwa njia salama.



safe2choose ni sehemu ya Women First Digital (WFD), biashara ya kijamii ambayo inatoa taarifa na huduma za kina, za vitendo, zinazojumuisha na za kibinafsi za afya ya uzazi na uzazi.

## 2 Je! Mtandao wa Marejeleo ya Ulimwenguni wa safe2choose ni upi?

safe2choose inashirikiana na washirika wa ardhini ili kuhakikisha kila mtu anapata huduma ya kina ya utoaji mimba.

Mtandao wetu wa Kimataifa wa Rufaa unajumuisha zaidi ya watoa huduma na mashirika 2,000:



Vituo vya afya:  
hospitali, zahanati, vituo vya afya



Wataalamu wa afya:  
wafamasia, wauguzi, madaktari, wakunga.



Mashirika ya wanawake na haki za binadamu:  
wanaharakati, doulas, wasindikizaji

Ambayo hutoa ufikiaji kwa:



Tembe za kutoa mimba



Msaada wa kisheria



MVA, EVA, na utoaji mimba kwa upasuaji

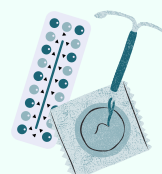

Huduma zingine za ngono na uzazi



Usaidizi wa kihisia



# 3 Je, mchakato wa rufaa wa safe2choose hufanyaje kazi?

Mtumiaji hututumia barua pepe au anaanza gumzo kwenye wavuti yetu. Ubadilishanaji wa habari ni wa siri na wa faragha.

1

Washauri hufanya uchunguzi wa kina wa mtumiaji.

2

Washauri hufanya kazi na mtumiaji kutambua na kusaidia mahitaji yao, mara nyingi kutoa mwongozo juu ya utoaji mimba ulio salama.

3

Iwapo mtumiaji anahitaji kufikia tembe, utunzaji wa kliniki, au huduma nyinginezo, washauri huwaelekeza kwa washirika wetu wa chini kwa chini.

4

Washirika wa safe2choose wanakaribisha mtumiaji aliyerejelewa kwa huruma, hakikisha kwamba anapata maelezo, na kutoa huduma bora.

5



## 4 Ni mikakati gani ambayo safe2choose inatekeleza ili kuhakikisha usalama?

### ITIFAKI YA RUFAA

Ili kuhakikisha usalama wa wote wawili watumiaji na washirika wetu wanaopatikana kwenye mitaaa

### Kuchuja watumiaji bandia

Timu yetu imefunzwa kugundua watumiaji bandia.

Kabla ya kushiriki maelezo yoyote ya rufaa, kichujio hutumiwa na dodoso iliyoundwa ambayo husaidia kubainisha umri wa ujauzito, eneo na mahitaji ya kipekee.

### Kushiriki habari

Taarifa inayoshirikiwa na watumiaji inategemea muktadha wa kisheria na makubaliano na mtoa huduma au shirika.

- ✓ Hatushiriki kamwe majina ya watoa huduma au orodha yetu kamili ya watoa huduma katika nchi.
- ✓ Tunafanya kazi na washirika ili kubainisha mahitaji ya usalama, kama vile lugha mahususi ya rufaa au misimbo.



5

## Je, safe2choose huhifadhi maelezo vipi?

Taarifa ya Mtandao wa Marejeleo ya Ulimwenguni huhifadhiwa katika hifadhidata iliyosimbwa kwa njia fiche sana.

Hifadhidata iliundwa maalum kwa safe2choose, pekee, na inapatikana tu na wafanyikazi walioidhinishwa wa safe2choose.

Huhifadhi kwa usalama taarifa za watoa huduma na mashirika ya ndani walioidhinishwa ili washauri kurejelea mshirika wa karibu ambaye anakidhi mahitaji ya kipekee ya mtumiaji.

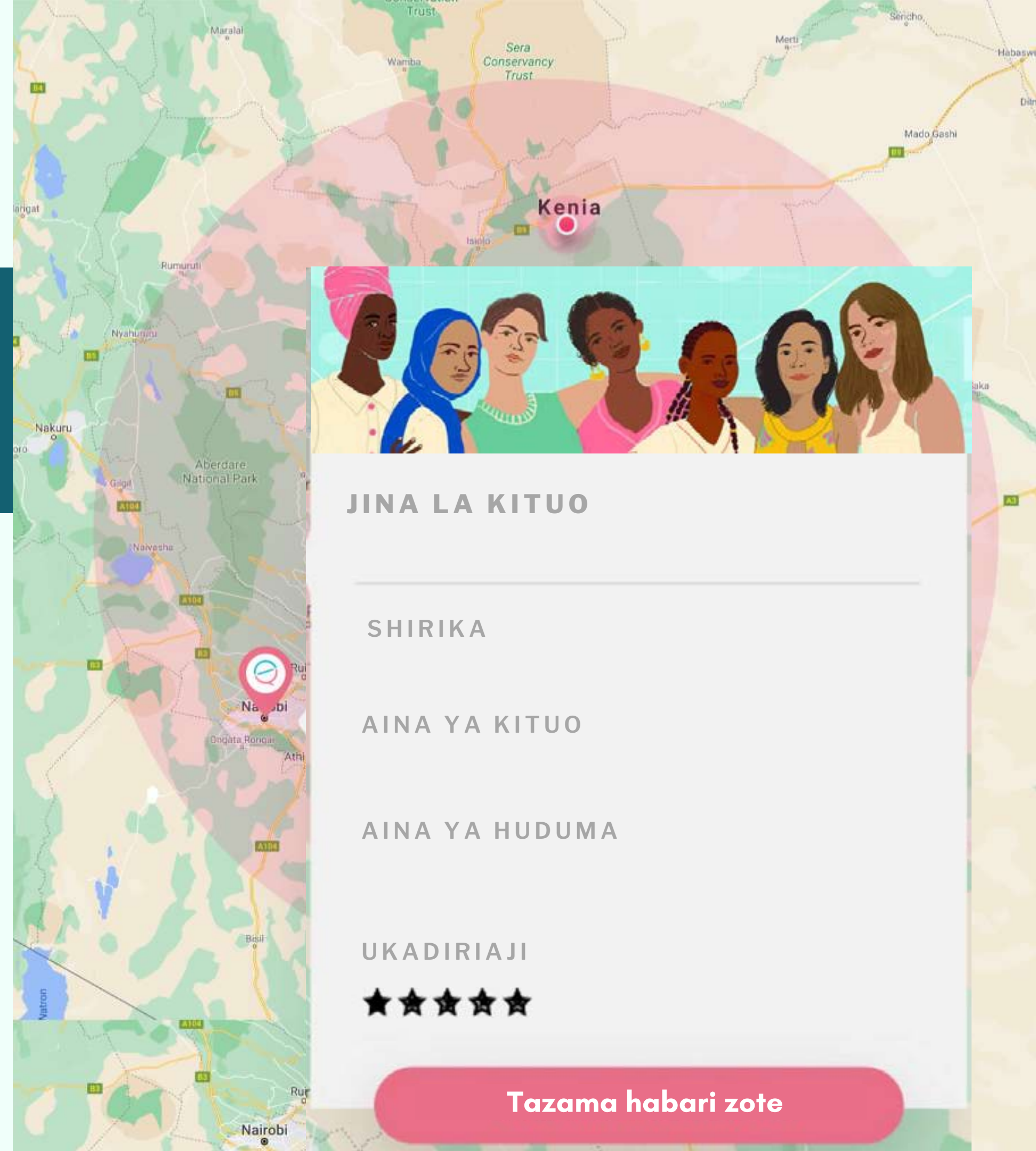

# 6 Ninawezaje kujiunga na Mtandao wa Marejeleo wa safe2choose?

Kuwa sehemu ya safe2choose Mtandao wa Marejeleo ya Ulimwenguni ni rahisi na salama.

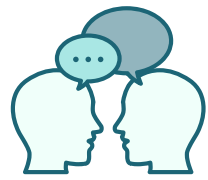

Wasiliana na timu yetu ya ushirika kwa [partnerships@safe2choose.org](mailto:partnerships@safe2choose.org) kufanya kazi kwa makubaliano ya ushirikiano



Jiandikishe kwenye hifadhidata kupitia a salama fomu ya mtandaoni



Idhinishwe na timu ya ushirika ambayo hukagua maombi

1

Jaza sehemu zote. Kuwa mahususi iwezekanavyo ili tuweze kuwafahamisha watumiaji kwa usahihi.



4

Saini uidhinishaji wa ufichuzi.

2

Jiografia ya kituo chako.

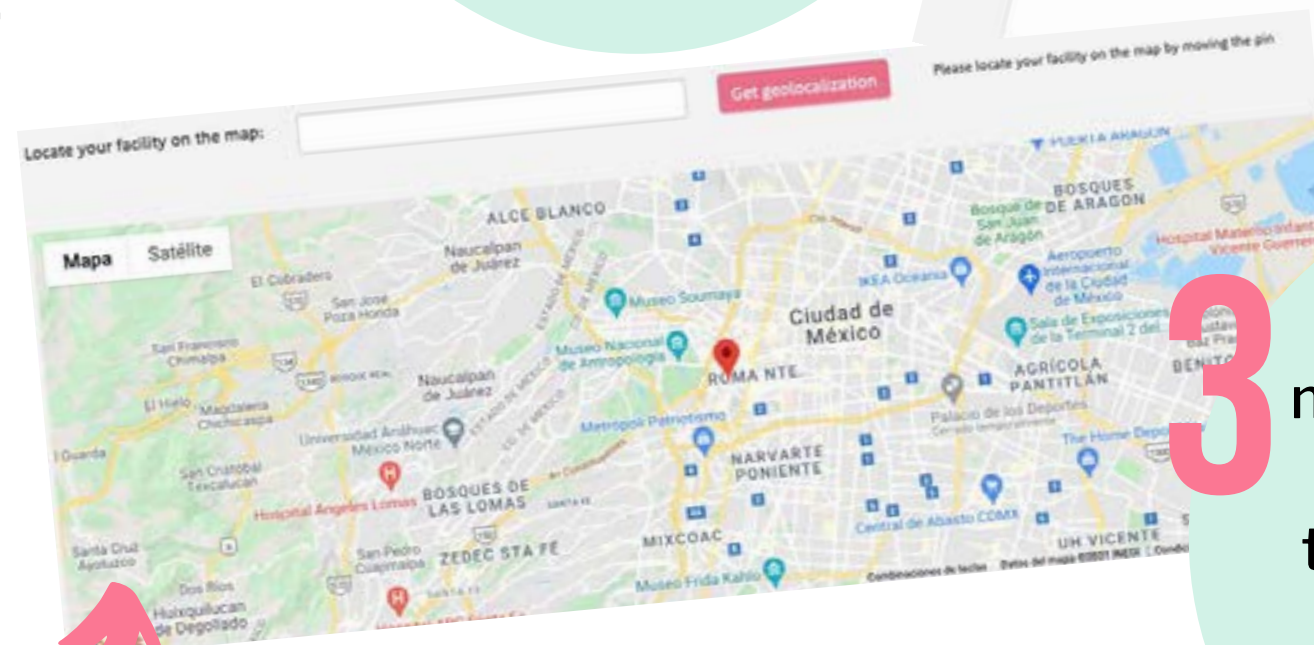

3

Weka mahitaji maalum ya usalama, lugha au kanuni, tunapaswa kuwapa watumiaji katika mchakato wa rufaa.